

Wekelijkse reiniging

Schaerer Coffee Factory



Lees de informatie in de gebruiksaanwijzing zorgvuldig door. U vindt er belangrijke aanwijzingen voor de veiligheid, de hygiëne, het gebruik en het onderhoud van de machine.



Kom tijdens de automatische reiniging nooit met uw handen in de machine of onder de drankuitloop. Gevaar voor letsel en brandwonden!



Voer de wekelijkse reiniging tenminste 1 keer per week uit! De wekelijkse reiniging is een aanvulling op de dagelijkse reiniging **en geen vervanging ervan!**

Overzicht machine:



Wekelijkse reiniging (alleen met de optie topping):

1



Cappuccino
2x Cappuccino

- ▶ Druk op  om de machine uit te schakelen.
- ▶ Trek de stekker uit de wandcontactdoos.

2



- ▶ Verwijder de melkafdekking.

3



- ▶ Trek de drankenslang los van de combi-uitloop (zie afbeelding).

4

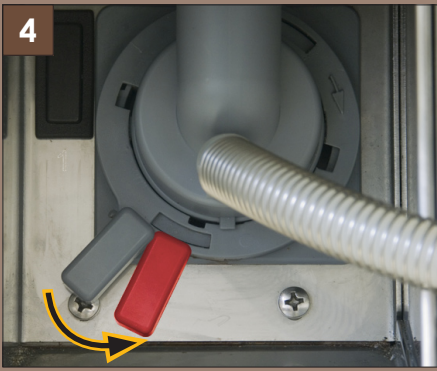

- ▶ Draai de tap onder de mixbeker tegen de wijzers van de klok in.
- ▶ Trek de mixbeker naar voren uit de machine.

5

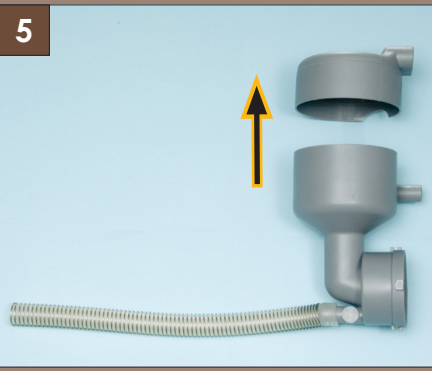

- ▶ Haal de mixbeker in 2 delen uit elkaar (zie afbeelding).
- ▶ Reinig de onderdelen en drankenslang onder warm stromend water.



Monteer de onderdelen pas als zij droog zijn!

6

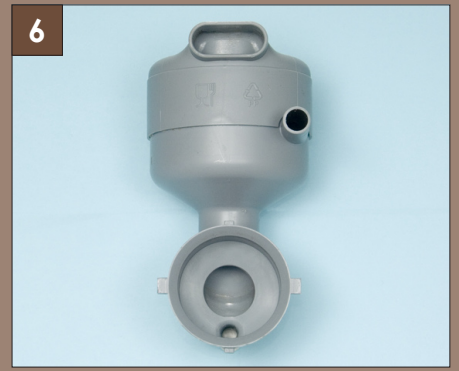

- ▶ Monteer de mixbeker in omgekeerde volgorde terug op zijn plaats.
- ▶ Monteer de drankenslang terug (vergeet de veer niet!).
- ▶ Plaats de melkafdekking terug.

Brewer reiniging (alle machines):

7

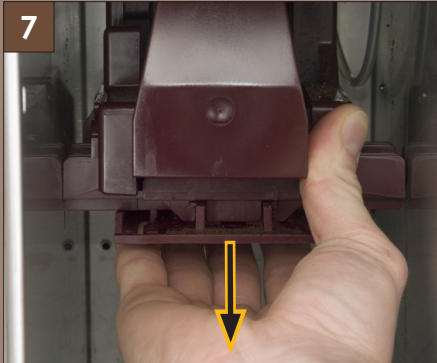

Werkzaamheden aan bewegende onderdelen kunnen leiden tot kneuzingen en letsel!

- ▶ Druk op  om de machine uit te schakelen.
- ▶ Trek de stekker uit de wandcontactdoos.
- ▶ Schuif de combi-uitloop in de hoogste stand.
- ▶ Verwijder de droesbak.
- ▶ Pak de brewer aan de onderzijde vast en druk de grendel naar voren.



Let op!
De brewer valt omlaag.

8



- ▶ De brewer verticaal naar beneden bewegen, kantelen en naar voren uit de machine trekken.



Houd de grendel vast tot de brewer uit de machine is getrokken.

9

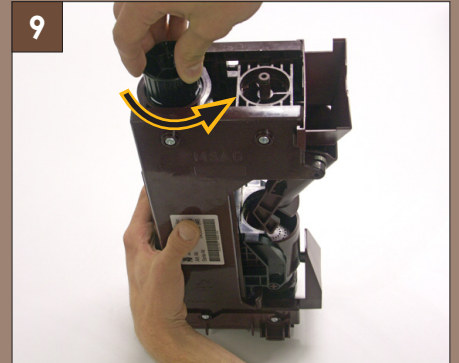

Houd de brewer vast zoals is afgebeeld! Gevaar voor kneuzingen!

- ▶ Draai het schroefdraad op de brewer met de multitoolinstelknop tegen de wijzers van de klok in tot aan de aanslag.
- ▶ **90° met de wijzers van de klok mee terugdraaien.**
- ▶ Verwijder koffieresten met de kwast.
- ▶ Spoel de brewer onder warm water af.



Reinig de brewer nooit in de vaatwasmachine!

- ▶ Laat de brewer drogen en monteer de brewer op zijn plaats.